

SITUACIÓN DEFICIENCIAS DETERMINADAS

PREVIO

DURANTE

POSTERIOR

DEPARTAMENTO:	EL PROGRESO	MUNICIPIO:	SAN AGUSTÍN ACASAGUASTLÁN
NOMBRE DEL ESTABLECIMIENTO:	ESCUELA OFICIAL RURAL MIXTA	DIRECCIÓN DEL ESTABLECIMIENTO:	CASERÍO TERRAPLÉN, ALDEA EL CONTE
CÓDIGO DEL ESTABLECIMIENTO:	02-03-0654-43	FECHA:	25 DE SEPTIEMBRE DE 2024



FOTO 1: LA ESCUELA NO CUENTA CON UNA BUENA CIRCULACIÓN, INGRESAN CON FACILIDAD ANIMALES Y PERSONAS AJENAS A LA MISMA, REQUIRIENDO COLOCAR MALLA PARA PROTECCIÓN DEL INMUEBLE.



FOTO 2: EL PORTÓN ACTUAL ESTÁ INSERVIBLE, PERMITIENDO EL PASO LIBRE A LAS PERSONAS, ESPERANDO MEJORAR CON PORTÓN DE DOS HOJAS CON TUBO GALVANIZADO Y MALLA PARA CERCA.



FOTO 3: EL PISO EXISTENTE EN AULAS Y CORREDOR SE HA REVENTADO, POR EL PASO DE LOS AÑOS Y LA MALA FUNDICIÓN ESPERANDO MEJORAR CON PISO DE GRANITO EN SU LUGAR.



FOTO 4: LAS CUATRO PUERTAS DE LOS SANITARIOS ESTAN DESPRENDIDAS Y REQUIEREN MANTENIMIENTO ASI COMO LA COLOCACIÓN DE CUATRO VENTANAS EN LAS AULAS

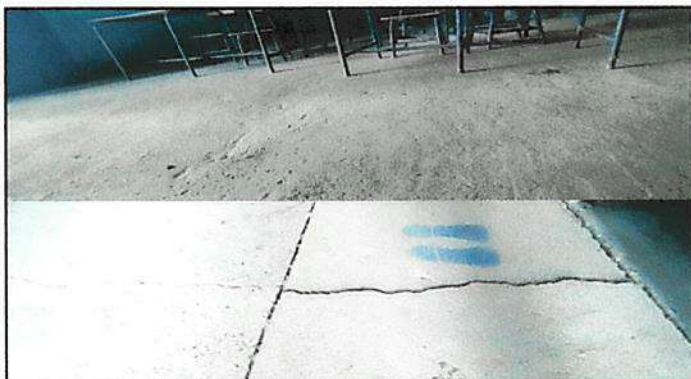

FOTO 5: LOS TRES SANITARIOS CUENTAN CON DESPERFECTOS EN EL SISTEMA DE LLENADO Y DESFOGUE DE TANQUE ASI COMO LA FALTA DE LAVAMANOS PARA LOS ALUMNOS.



FOTO 6: ES NECESARIA LA RECONSTRUCCIÓN DE UNA PARED Y LEVANTADO DE ALTURA PARA CAMBIAR LA PENDIENTE DEL TECHO CAMBIANDO SU LÁMINA Y ESTRUCTURA QUE ESTÁ EN MAL ESTADO.

Observación: Si es necesario se pueden agregar hojas adicionales y actualizar el número de hojas.

Firma y sello del Presidente de la ESCUELA OFICIAL RURAL MIXTA CASERÍO TERRAPLÉN, ALDEA EL CONTE, MUNICIPIO SAN AGUSTÍN ACASAGUASTLÁN, DEPARTAMENTO EL PROGRESO

Firma y Sello Director Centro Educativo Público